

PDF-XChange 4.0 installationsanvisning

Zip-filen som finns att laddas ner på adressen www.mmpro.fi innehåller installationsfilen: PDFX4.exe och "PDF-XChange installationsanvisning".

Licensnumret: Utan licensnummer fungerar programmet som testversion. Om du uppdaterar eller installerar en fungerande version, kontrollera att licensnumret börjar med "PXP-40". Om licensnumret börjar med "PXP-30" eller "PXP-31" kan den användas bara i programmets äldre version 3.x.

Det är lätt att installera

PDF-XChange skall installeras med ägar-/administratorsrättigheter. Starta installationsfilen PDFX4.exe och mata in licensnumret vid uppmaning. Utan licensnummer fungerar programmet normalt förutom att det uppkommer reklamvattenstämplar i PDF-dokumentets övre hörn för att indikera att det är en testversion. Man kan skaffa ett licensnummer och mata in det senare i programmet och då försvinner reklamvattenstämplarna. I slutet av installationsanvisningen finns instruktioner för att förändra en testversion till en normalt fungerande version.

Du som använder testversionen observera följande:

Efter installationen kan du lättast testa programmet genom att skriva ut ett dokument så att du väljer PDF-XChange 4.0 som skrivare (Virtuell utskrift).

Val under installationskedet

PDF-XChange Pro innehåller många program. Normalt lönar det sig att välja med alla program. Det kan dock vara bra att veta, om man vill ändra på gjorda val under installationen så är det lätt att ta bort programmet och återinstallera det på nytt. Licensnyckeln behöver normalt inte skrivas in på nytt ifall programmet återinstalleras eftersom den finns sparad i registret.

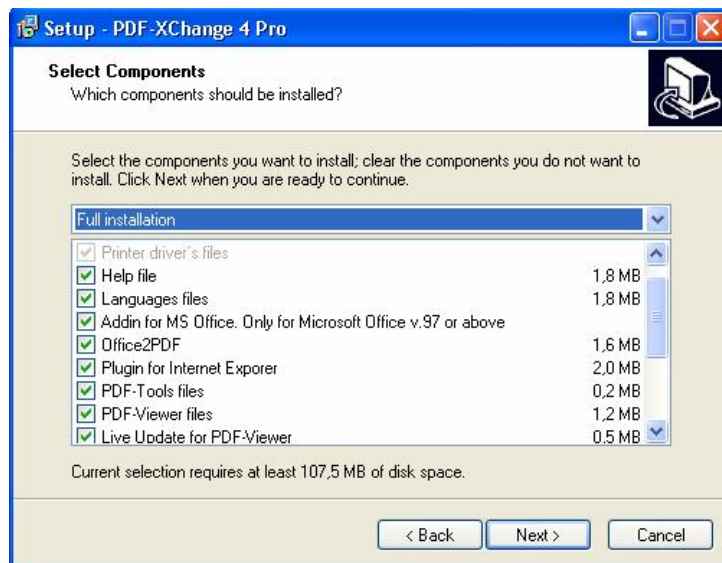

Med **PDF-Tools** kan man hantera färdiga PDF-filer, bland annat genom att plocka ut sidor, bilder och text. Med hjälp av den kan man också sammanställa rapporter ur flera olika källor eller med olika program gjorda PDF-filer. Det lönar sig normalt att installera PDF-Tools.

Office2PDF är ett hjälpprogram som möjliggör konvertering av Word-, Excel- och HTML filer till PDF som masskörning. I specialfall är det ett bra verktyg för en expert, emedan en basanvändare sällan har nytta av det; det kan till och med uppfattas vilseledande. Office2PDF kan alltså oftast väljas bort från installationen.

Addin for MS Office och **Addin for Internet Explorer**. Om du vill skriva ut ett PDF-dokument direkt ur Word, Excel, PowerPoint eller Internet Explorer kan du göra detta också genom att klicka på en ikon som installeras för dessa.

PDF Viewer läsprogrammet ersätter valbart Adobe Reader men bjuder på många nya egenskaper. Programmet ger dig fria verktyg för att kommentera, lägga till text eller bildobjekt. PDF Viewer är en elementär del av PDX-XChange-programmet och dess installation rekommenderas. Viewer kan installeras parallellt med eller i stället för Adobe Reader. Om du vill bibehålla Adobe Reader för att läsa PDF-filer, svara vid installationen "nej" vid frågan om Viewer skall vara PDF-filernas prefererade program (Default). Du kan senare byta Viewer i stället för Adobe Reader till Default-program.

Default printer Programmet frågar också senare om PDF-XChange skall göras till standardskrivare (Default). Vanligtvis är svaret "nej" om du är kopplad till en skrivare som gör pappersutskrift.

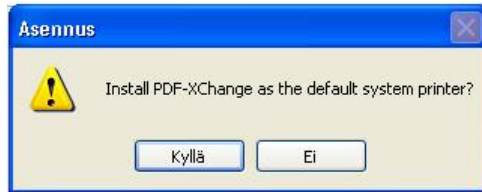

Lyckades installeringen?

Installeringen har lyckats ifall man vid utskrift kan välja PDF-XChange 4.0 som skrivare och påbörja skapandet av PDF-dokumentet. Inställningar för att skapa en PDF kan ändras i menyn för "Egenskaper".

Förändring av testversion till normalversion

Om du har installerat PDF-XChange först i testsyfte och inte vill installera programmet helt på nytt, måste licensnumret skrivas in i både i PDF-XChange Pro och Viewer samt i PDF-Tools för att reklamvattenstämplarna i övre hörnen skall försvinna. **Obs!** Använd Copy/Past-funktionen vid inmatning av licensnumret för att försäkra dig om att det säkert blir rätt. Felaktigt inskrivet licensnummer lämnar vattenstämplarna kvar och programmet fungerar fortsättningsvis som testversion.

PDF-XChange och Windows XP eller äldre: Välj från kontrollpanelen Skrivare och fax (eller alternativt Start/Inställningar/Skrivare och fax/) och sedan PDF-XChange 4.0/Egenskaper /Skrivardefinitioner /Om /Registreringsuppgifter. Kopiera in ditt nya licensnummer.

PDF-XChange och Windows Vista: Välj Skrivare ikon. Öppna sedan PDF-XChange 4.0 och välj Skrivare /Skrivardefinitioner /Om /Registreringsuppgifter. Kopiera in ditt nya licensnummer.

PDX-XChange Viewer: Välj i Viewer Redigera/Inställningar/Registrering och kopiera licensnumret till Registreringsnyckel.

PDF-Tools: Starta PDF-Tools från ikonet på arbetsbordet. Välj Inställningar /Om/Registrations kod och kopiera licensnumret till Kod:

Handböcker öppnas genom att välja Start/ Program/ PDF-XChange 4 Pro och därifrån vidare t. ex. PDF-XChange Users Manual eller PDF-Tools Users Manual. I Viewer kan du välja Hjälp/Innehåll. Handböckerna är på engelska.

Parametrar för tyst installation finns i Introduction/Silent Installation delen av PDF-XChange Users Manual. Dessa behöver du om du installerar programmet åt tio- eller hundratals användare. Om massinstalleringen gäller också Viewer, finns instruktionerna i Viewers Hjälp i delen Introduction/Silent Installation. Om du behöver MSI installeringspaketet, det kan laddas ned i:

www.tracker-software.com/product/downloads.

Hjälp: Skriv epost till harry.palmen@welho.com eller ring +358405101760

MMPRO Oy
Harry Palmén